

Priklop daljinskega vklopa RP DV01 za sobni termostat CM67

Priklop daljinskega vklopa RP DV01

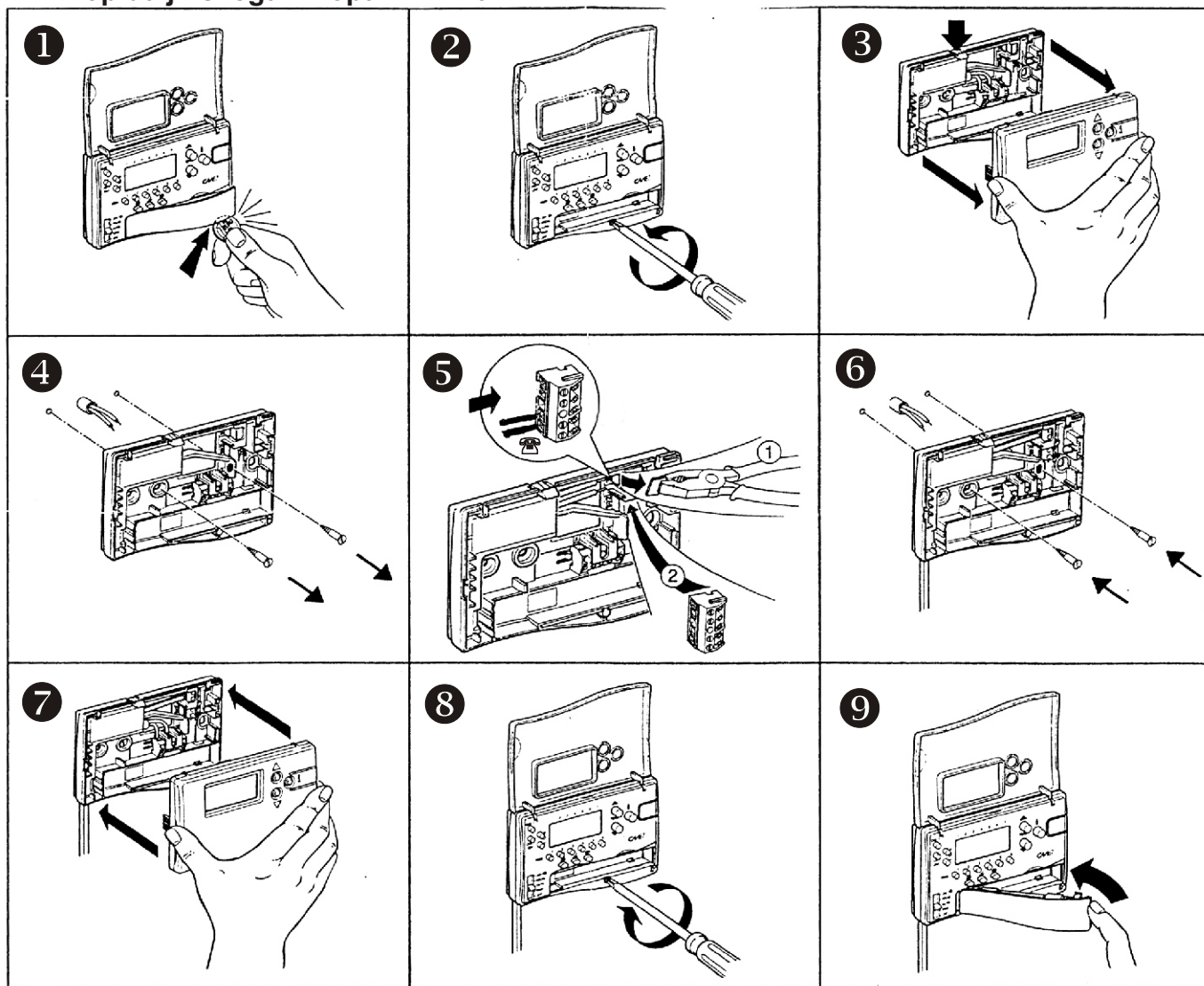

Električna priključitev

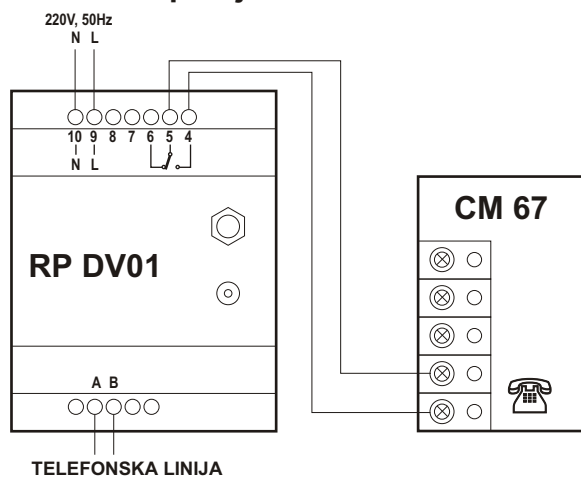

Delovanje:

Žice priključite iz daljinskega vklopa kot kaže slika 5.

Vedno, ko bo kontakt iz RP DV01 sklenjen, bo termostat fiksno nastavljen na 21°C ne glede na stanje v katerem se nahaja.

Ko se kontakt razklene se termostat vrne v normalno delovanje. Pri sklenjenem kontaktu se na displeju termostata izpiše simbol "☎" in temperatura 21°C.

V nadaljevanje glej navodilo za uporabo.